

## Autor

Institution Gemeinde Tüla  
 Abteilung Gemeinderat  
 Straße Teichstraße 3  
 PLZ 38474  
 Stadt Tüla  
 Land Deutschland  
 Ansprechpartner  
 Telefon  
 E-Mail [gemeinde@tula.de](mailto:gemeinde@tula.de)



Erstellt mit **DataCollect Webreporter** Version 1.0 am 09.07.2019 20:58:34

## Messstelle

Name 7.1-Voitze-Tüla  
 Rtg. kommend (Name) Voitze  
 Rtg. gehend (Name) Tüla  
 Vmax StVO **50**  
 Kommentar Einfahrt Tüla  
 Gerätetyp **DSD**

## Zeitbereich

Startdatum 14.05.2018 21:00  
 Enddatum 04.06.2018 11:59  
 Tage Mo, Di, Mi, Do, Fr, Sa, So  
 Zeitintervall 60 Minuten  
 Zeitfenster / Tag 00:00 - 23:59

## Geschwindigkeitsklassen

[V in km/h]

Zeit	Σ	10	20	30	40	50	60	70	80	90	100	110	>110
00:00-06:00	127	0	1	5	17	45	46	12	1	0	0	0	0
06:00-09:00	598	3	23	49	117	198	156	43	7	1	1	0	0
15:00-19:00	1241	2	87	110	243	414	302	71	8	4	0	0	0
06:00-22:00	3818	11	291	341	797	1263	887	199	22	6	1	0	0
00:00-24:00	4022	11	296	353	822	1331	961	215	25	7	1	0	0

## Geschwindigkeitskennzahlen

[V in km/h]

## DSD SAFETY Erfolg

Vmin	Vavg	Vmax	V15	V50	V85	Vexc %
5	43	93	29	45	56	<b>30.1</b>

Vin	Vout	Vred	Vred %
<b>43</b>	-	-	-

## Beschreibungen

Vmin: Minimale Geschwindigkeit  
 Vavg: Durchschnittliche Geschwindigkeit  
 Vmax: Maximale Geschwindigkeit  
 V15: Grenzggeschwindigkeit für die ersten 15% der Fahrzeuge  
 V50: Grenzggeschwindigkeit für die ersten 50% der Fahrzeuge

V85: Grenzggeschwindigkeit für die ersten 85% der Fahrzeuge  
 Vexc %: Geschwindigkeitsüberschreitung in %  
 Vin: Durchschnittliche Eintrittsgeschwindigkeit  
 Vout: Durchschnittliche Austrittsgeschwindigkeit  
 Vred: Durchschnittliche Reduktion der Geschwindigkeit zwischen Eintritt und Austritt

## Autor

Institution Gemeinde Tüla  
 Abteilung Gemeinderat  
 Straße Teichstraße 3  
 PLZ 38474  
 Stadt Tüla  
 Land Deutschland  
 Ansprechpartner  
 Telefon  
 E-Mail [gemeinde@tula.de](mailto:gemeinde@tula.de)



Erstellt mit **DataCollect Webreporter** Version 1.0 am 09.07.2019 20:58:34

## Messstelle

Name 7.1-Voitze-Tüla  
 Rtg. kommend (Name) Voitze  
 Rtg. gehend (Name) Tüla  
 Vmax StVO **50**  
 Kommentar Einfahrt Tüla  
 Gerätetyp **DSD**

## Zeitbereich

Startdatum 14.05.2018 21:00  
 Enddatum 04.06.2018 11:59  
 Tage Mo, Di, Mi, Do, Fr, Sa, So  
 Zeitintervall 60 Minuten  
 Zeitfenster / Tag 00:00 - 23:59

## Verkehrsmengen Ganglinie

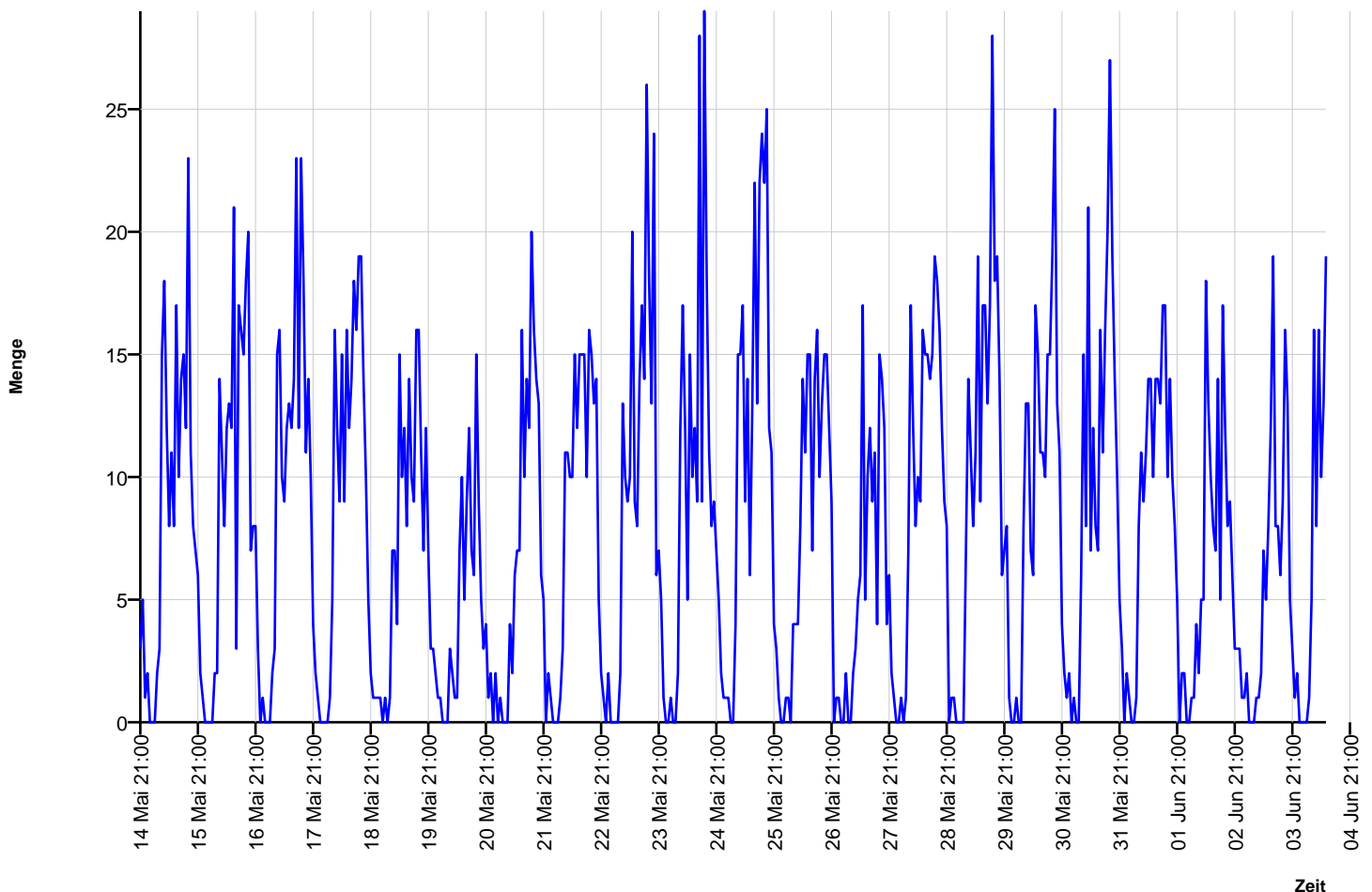

## Autor

Institution Gemeinde Tüla  
 Abteilung Gemeinderat  
 Straße Teichstraße 3  
 PLZ 38474  
 Stadt Tüla  
 Land Deutschland  
 Ansprechpartner  
 Telefon  
 E-Mail [gemeinde@tula.de](mailto:gemeinde@tula.de)



Erstellt mit **DataCollect Webreporter** Version 1.0 am 09.07.2019 20:58:34

## Messstelle

Name 7.1-Voitze-Tüla  
 Rtg. kommend (Name) Voitze  
 Rtg. gehend (Name) Tüla  
 Vmax StVO   
 Kommentar Einfahrt Tüla  
 Gerätetyp **DSD**

## Zeitbereich

Startdatum 14.05.2018 21:00  
 Enddatum 04.06.2018 11:59  
 Tage Mo, Di, Mi, Do, Fr, Sa, So  
 Zeitintervall 60 Minuten  
 Zeitfenster / Tag 00:00 - 23:59

## Geschwindigkeits-Diagramm

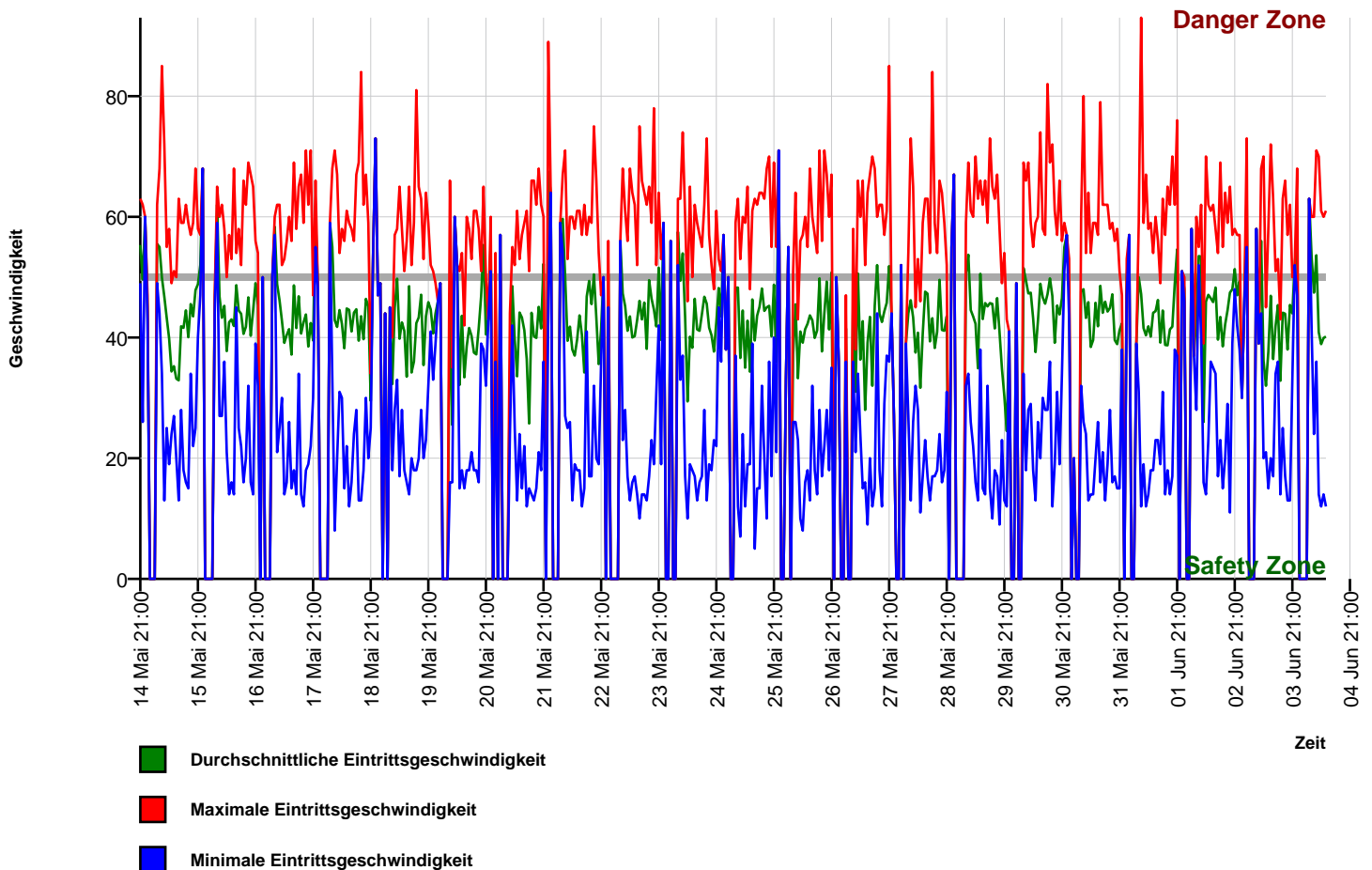

## Autor

Institution Gemeinde Tüla  
 Abteilung Gemeinderat  
 Straße Teichstraße 3  
 PLZ 38474  
 Stadt Tüla  
 Land Deutschland  
 Ansprechpartner  
 Telefon  
 E-Mail [gemeinde@tula.de](mailto:gemeinde@tula.de)



Erstellt mit **DataCollect Webreporter** Version 1.0 am 09.07.2019 20:58:34

## Messstelle

Name 7.1-Voitze-Tüla  
 Rtg. kommend (Name) Voitze  
 Rtg. gehend (Name) Tüla  
 Vmax StVO **50**  
 Kommentar Einfahrt Tüla  
 Gerätetyp **DSD**

## Zeitbereich

Startdatum 14.05.2018 21:00  
 Enddatum 04.06.2018 11:59  
 Tage Mo, Di, Mi, Do, Fr, Sa, So  
 Zeitintervall 60 Minuten  
 Zeitfenster / Tag 00:00 - 23:59

## Geschwindigkeits-Histogramm

