

Autor

Institution Gemeinde Tüla
 Abteilung Gemeinderat
 Straße Teichstraße 3
 PLZ 38474
 Stadt Tüla
 Land Deutschland
 Ansprechpartner
 Telefon
 E-Mail gemeinde@tula.de



Erstellt mit **DataCollect Webreporter** Version 1.0 am 09.07.2019 20:56:54

Messstelle

Name 7.1-Voitze-Tüla
 Rtg. kommend (Name) Voitze
 Rtg. gehend (Name) Tüla
 Vmax StVO **50**
 Kommentar Einfahrt Tüla
 Gerätetyp **DSD**

Zeitbereich

Startdatum 23.04.2018 21:00
 Enddatum 14.05.2018 11:59
 Tage Mo, Di, Mi, Do, Fr, Sa, So
 Zeitintervall 60 Minuten
 Zeitfenster / Tag 00:00 - 23:59

Geschwindigkeitsklassen

[V in km/h]

Zeit	Σ	10	20	30	40	50	60	70	80	90	100	110	>110
00:00-06:00	83	0	0	6	11	28	23	13	2	0	0	0	0
06:00-09:00	508	7	24	55	133	161	100	23	3	2	0	0	0
15:00-19:00	1055	4	87	109	263	357	179	47	8	0	1	0	0
06:00-22:00	3398	33	273	398	823	1119	597	131	21	2	1	0	0
00:00-24:00	3562	33	275	409	852	1175	641	151	23	2	1	0	0

Geschwindigkeitskennzahlen

[V in km/h]

DSD SAFETY Erfolg

Vmin	Vavg	Vmax	V15	V50	V85	Vexc %
6	41	99	26	42	54	23.0

Vin	Vout	Vred	Vred %
41	-	-	-

Beschreibungen

Vmin: Minimale Geschwindigkeit
 Vavg: Durchschnittliche Geschwindigkeit
 Vmax: Maximale Geschwindigkeit
 V15: Grenzggeschwindigkeit für die ersten 15% der Fahrzeuge
 V50: Grenzggeschwindigkeit für die ersten 50% der Fahrzeuge

V85: Grenzggeschwindigkeit für die ersten 85% der Fahrzeuge
 Vexc %: Geschwindigkeitsüberschreitung in %
 Vin: Durchschnittliche Eintrittsgeschwindigkeit
 Vout: Durchschnittliche Austrittsgeschwindigkeit
 Vred: Durchschnittliche Reduktion der Geschwindigkeit zwischen Eintritt und Austritt

Autor

Institution Gemeinde Tüla
 Abteilung Gemeinderat
 Straße Teichstraße 3
 PLZ 38474
 Stadt Tüla
 Land Deutschland
 Ansprechpartner
 Telefon
 E-Mail gemeinde@tula.de



Erstellt mit **DataCollect Webreporter** Version 1.0 am 09.07.2019 20:56:54

Messstelle

Name 7.1-Voitze-Tüla
 Rtg. kommend (Name) Voitze
 Rtg. gehend (Name) Tüla
 Vmax StVO 
 Kommentar Einfahrt Tüla
 Gerätetyp **DSD**

Zeitbereich

Startdatum 23.04.2018 21:00
 Enddatum 14.05.2018 11:59
 Tage Mo, Di, Mi, Do, Fr, Sa, So
 Zeitintervall 60 Minuten
 Zeitfenster / Tag 00:00 - 23:59

Verkehrsmengen Ganglinie

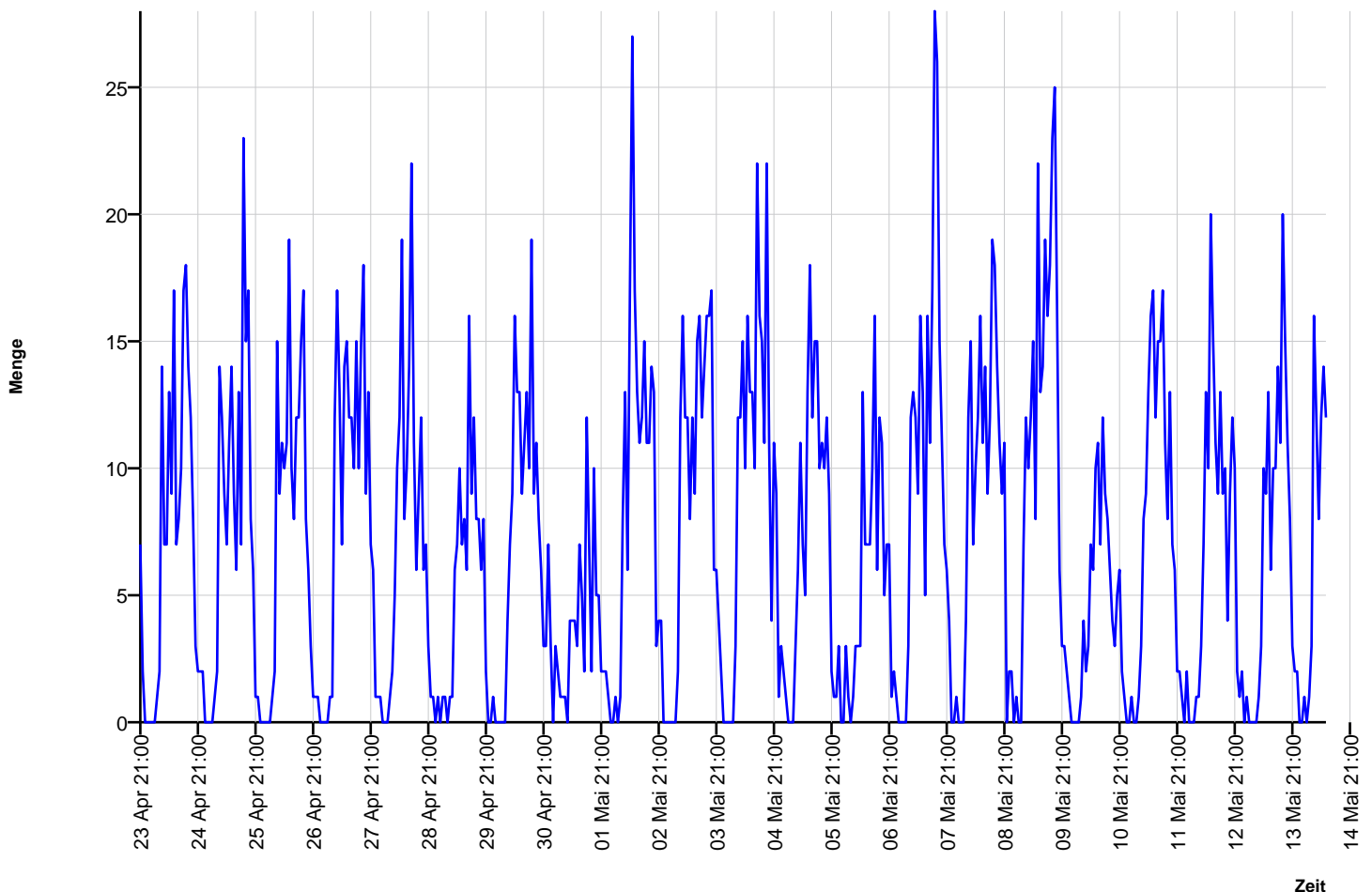

Autor

Institution Gemeinde Tüla
 Abteilung Gemeinderat
 Straße Teichstraße 3
 PLZ 38474
 Stadt Tüla
 Land Deutschland
 Ansprechpartner
 Telefon
 E-Mail gemeinde@tula.de



Erstellt mit **DataCollect Webreporter** Version 1.0 am 09.07.2019 20:56:54

Messstelle

Name 7.1-Voitze-Tüla
 Rtg. kommend (Name) Voitze
 Rtg. gehend (Name) Tüla
 Vmax StVO 
 Kommentar Einfahrt Tüla
 Gerätetyp **DSD**

Zeitbereich

Startdatum 23.04.2018 21:00
 Enddatum 14.05.2018 11:59
 Tage Mo, Di, Mi, Do, Fr, Sa, So
 Zeitintervall 60 Minuten
 Zeitfenster / Tag 00:00 - 23:59

Geschwindigkeits-Diagramm

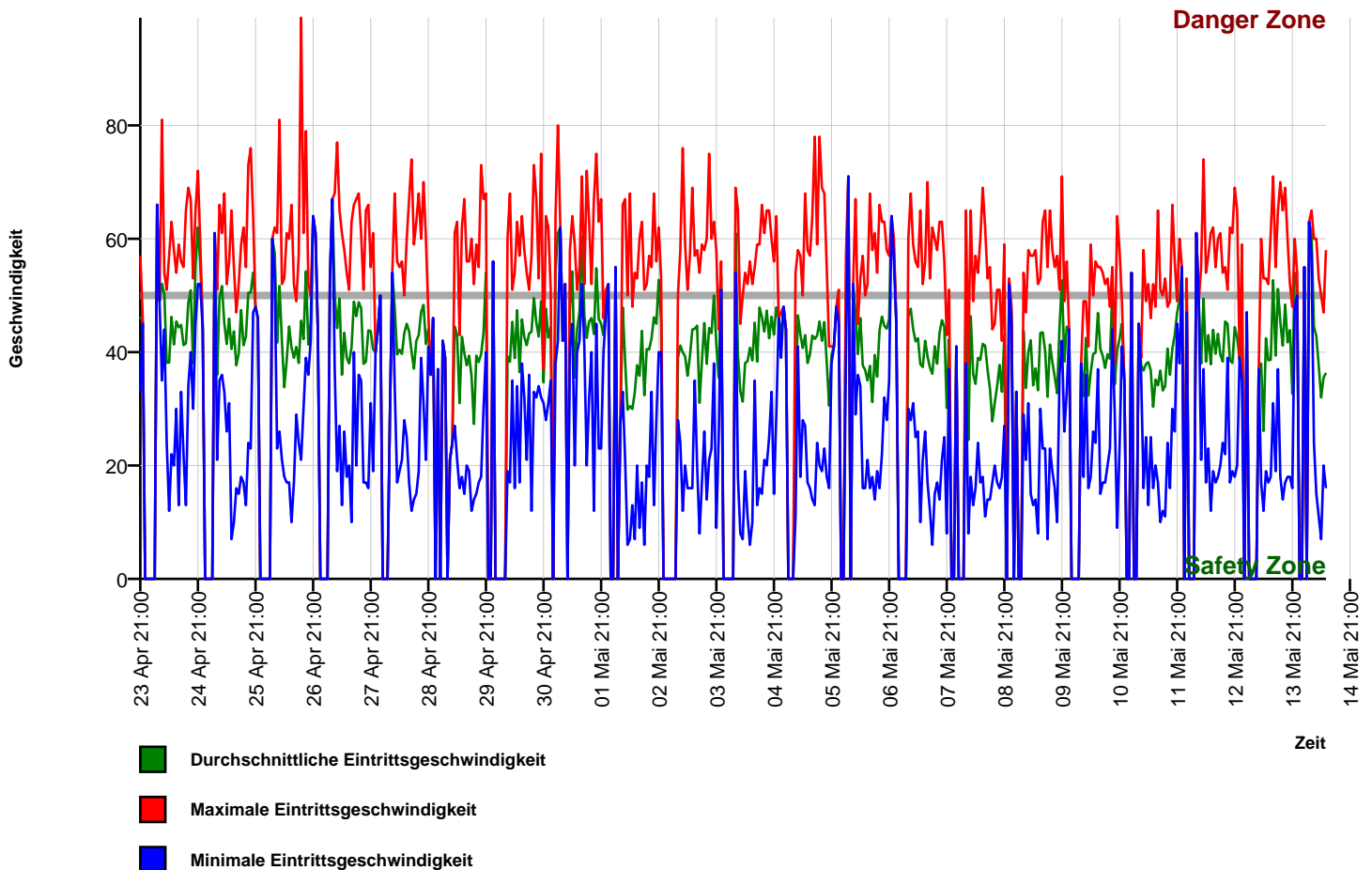

Autor

Institution Gemeinde Tüla
 Abteilung Gemeinderat
 Straße Teichstraße 3
 PLZ 38474
 Stadt Tüla
 Land Deutschland
 Ansprechpartner
 Telefon
 E-Mail gemeinde@tula.de



Erstellt mit **DataCollect Webreporter** Version 1.0 am 09.07.2019 20:56:54

Messstelle

Name 7.1-Voitze-Tüla
 Rtg. kommend (Name) Voitze
 Rtg. gehend (Name) Tüla
 Vmax StVO **50**
 Kommentar Einfahrt Tüla
 Gerätetyp **DSD**

Zeitbereich

Startdatum 23.04.2018 21:00
 Enddatum 14.05.2018 11:59
 Tage Mo, Di, Mi, Do, Fr, Sa, So
 Zeitintervall 60 Minuten
 Zeitfenster / Tag 00:00 - 23:59

Geschwindigkeits-Histogramm

