

Autor

Institution Gemeinde Tülau
 Abteilung Gemeinderat
 Straße Teichstraße 3
 PLZ 38474
 Stadt Tülau
 Land Deutschland
 Ansprechpartner
 Telefon
 E-Mail gemeinde@tulau.de



Erstellt mit **DataCollect Webreporter** Version 1.0 am 09.07.2019 20:50:35

Messstelle

Name 6.1-Zicherie-Tül
 Rtg. kommend (Name) Zicherie
 Rtg. gehend (Name) Tülau
 Vmax StVO **50**
 Kommentar Einfahrt Tülau
 Gerätetyp **DSD**

Zeitbereich

Startdatum 08.04.2019 18:00
 Enddatum 29.04.2019 18:59
 Tage Mo, Di, Mi, Do, Fr, Sa, So
 Zeitintervall 60 Minuten
 Zeitfenster / Tag 00:00 - 23:59

Geschwindigkeitsklassen

[V in km/h]

Zeit	Σ	10	20	30	40	50	60	70	80	90	100	110	>110
00:00-06:00	1698	0	5	4	9	62	189	439	497	328	129	29	7
06:00-09:00	4580	1	17	28	16	192	801	1350	1302	618	206	41	8
15:00-19:00	4167	2	37	57	58	229	794	1285	1086	438	148	21	12
06:00-22:00	17220	4	85	150	177	948	3364	5269	4455	1986	612	129	41
00:00-24:00	19118	4	91	154	186	1024	3581	5771	5007	2336	753	159	52

Geschwindigkeitskennzahlen

[V in km/h]

DSD SAFETY Erfolg

Vmin	Vavg	Vmax	V15	V50	V85	Vexc %
6	68	166	55	68	82	92.4

Vin	Vout	Vred	Vred %
68	-	-	-

Beschreibungen

Vmin: Minimale Geschwindigkeit
 Vavg: Durchschnittliche Geschwindigkeit
 Vmax: Maximale Geschwindigkeit
 V15: Grenzggeschwindigkeit für die ersten 15% der Fahrzeuge
 V50: Grenzggeschwindigkeit für die ersten 50% der Fahrzeuge

V85: Grenzggeschwindigkeit für die ersten 85% der Fahrzeuge
 Vexc %: Geschwindigkeitsüberschreitung in %
 Vin: Durchschnittliche Eintrittsgeschwindigkeit
 Vout: Durchschnittliche Austrittsgeschwindigkeit
 Vred: Durchschnittliche Reduktion der Geschwindigkeit zwischen Eintritt und Austritt

Autor

Institution Gemeinde Tülau
 Abteilung Gemeinderat
 Straße Teichstraße 3
 PLZ 38474
 Stadt Tülau
 Land Deutschland
 Ansprechpartner
 Telefon
 E-Mail gemeinde@tulau.de



Erstellt mit **DataCollect Webreporter** Version 1.0 am 09.07.2019 20:50:36

Messstelle

Name 6.1-Zicherie-Tül
 Rtg. kommend (Name) Zicherie
 Rtg. gehend (Name) Tülau
 Vmax StVO 
 Kommentar Einfahrt Tülau
 Gerätetyp **DSD**

Zeitbereich

Startdatum 08.04.2019 18:00
 Enddatum 29.04.2019 18:59
 Tage Mo, Di, Mi, Do, Fr, Sa, So
 Zeitintervall 60 Minuten
 Zeitfenster / Tag 00:00 - 23:59

Verkehrsmengen Ganglinie

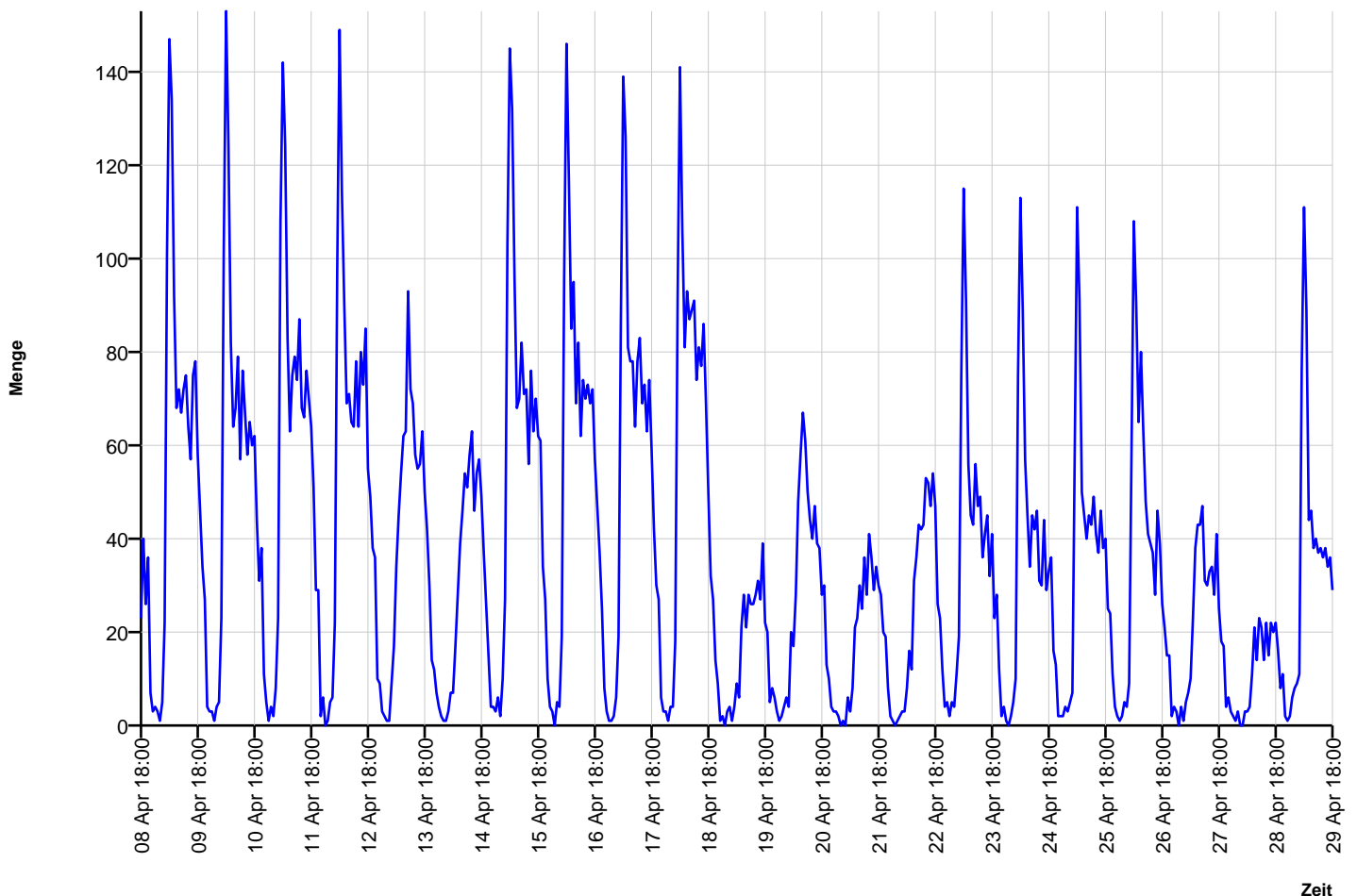

Autor

Institution Gemeinde Tüla
 Abteilung Gemeinderat
 Straße Teichstraße 3
 PLZ 38474
 Stadt Tüla
 Land Deutschland
 Ansprechpartner
 Telefon
 E-Mail gemeinde@tula.de



Erstellt mit **DataCollect Webreporter** Version 1.0 am 09.07.2019 20:50:36

Messstelle

Name 6.1-Zicherie-Tül
 Rtg. kommend (Name) Zicherie
 Rtg. gehend (Name) Tüla
 Vmax StVO 
 Kommentar Einfahrt Tüla
 Gerätetyp **DSD**

Zeitbereich

Startdatum 08.04.2019 18:00
 Enddatum 29.04.2019 18:59
 Tage Mo, Di, Mi, Do, Fr, Sa, So
 Zeitintervall 60 Minuten
 Zeitfenster / Tag 00:00 - 23:59

Geschwindigkeits-Diagramm

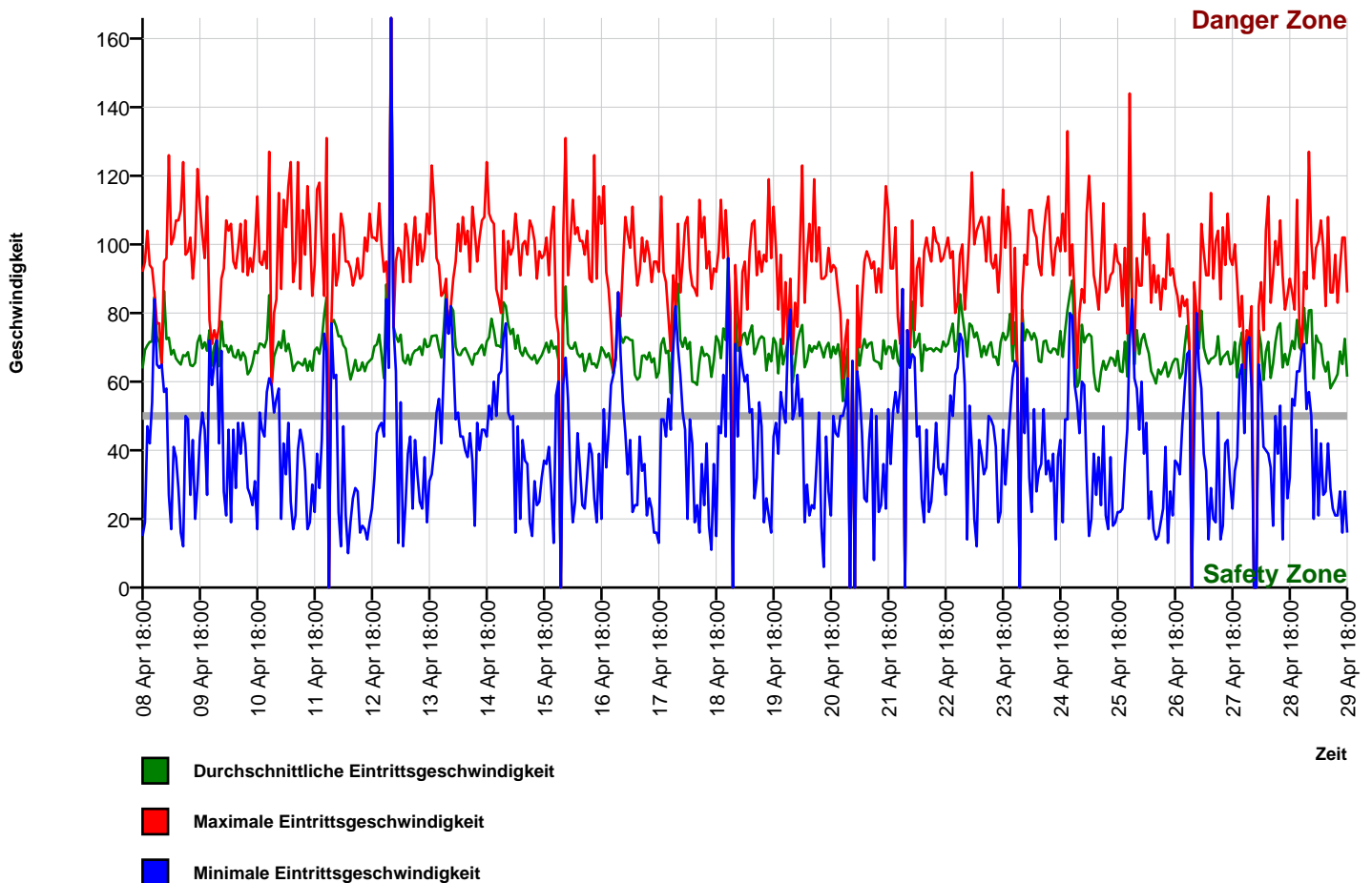

Autor

Institution Gemeinde Tülau
 Abteilung Gemeinderat
 Straße Teichstraße 3
 PLZ 38474
 Stadt Tülau
 Land Deutschland
 Ansprechpartner
 Telefon
 E-Mail gemeinde@tula.de



Erstellt mit **DataCollect Webreporter** Version 1.0 am 09.07.2019 20:50:36

Messstelle

Name 6.1-Zicherie-Tül
 Rtg. kommend (Name) Zicherie
 Rtg. gehend (Name) Tülau
 Vmax StVO **50**
 Kommentar Einfahrt Tülau
 Gerätetyp **DSD**

Zeitbereich

Startdatum 08.04.2019 18:00
 Enddatum 29.04.2019 18:59
 Tage Mo, Di, Mi, Do, Fr, Sa, So
 Zeitintervall 60 Minuten
 Zeitfenster / Tag 00:00 - 23:59

Geschwindigkeits-Histogramm

