

Autor

Institution Gemeinde Tülau
 Abteilung Gemeinderat
 Straße Teichstraße 3
 PLZ 38474
 Stadt Tülau
 Land Deutschland
 Ansprechpartner
 Telefon
 E-Mail gemeinde@tulau.de



Erstellt mit **DataCollect Webreporter** Version 1.0 am 09.07.2019 20:44:42

Messstelle

Name 5.1-Bergfeld-Tül
 Rtg. kommend (Name) Bergfeld
 Rtg. gehend (Name) Tülau
 Vmax StVO **50**
 Kommentar Einfahrt Tülau
 Gerätetyp **DSD**

Zeitbereich

Startdatum 08.01.2018 11:00
 Enddatum 29.01.2018 17:59
 Tage Mo, Di, Mi, Do, Fr, Sa, So
 Zeitintervall 60 Minuten
 Zeitfenster / Tag 00:00 - 23:59

Geschwindigkeitsklassen

[V in km/h]

Zeit	Σ	10	20	30	40	50	60	70	80	90	100	110	>110
00:00-06:00	271	0	6	11	5	44	79	65	40	16	2	2	1
06:00-09:00	1388	1	50	51	18	168	384	399	224	73	14	6	0
15:00-19:00	5570	0	74	124	76	379	1371	1843	1131	446	97	22	7
06:00-22:00	13242	9	311	384	200	997	3225	4079	2651	1033	283	57	13
00:00-24:00	14129	11	322	405	223	1138	3481	4307	2790	1079	297	61	15

Geschwindigkeitskennzahlen

[V in km/h]

DSD SAFETY Erfolg

Vmin	Vavg	Vmax	V15	V50	V85	Vexc %
8	63	133	51	64	77	85.1

Vin	Vout	Vred	Vred %
63	-	-	-

Beschreibungen

Vmin: Minimale Geschwindigkeit
 Vavg: Durchschnittliche Geschwindigkeit
 Vmax: Maximale Geschwindigkeit
 V15: Grenzggeschwindigkeit für die ersten 15% der Fahrzeuge
 V50: Grenzggeschwindigkeit für die ersten 50% der Fahrzeuge

V85: Grenzggeschwindigkeit für die ersten 85% der Fahrzeuge
 Vexc %: Geschwindigkeitsüberschreitung in %
 Vin: Durchschnittliche Eintrittsgeschwindigkeit
 Vout: Durchschnittliche Austrittsgeschwindigkeit
 Vred: Durchschnittliche Reduktion der Geschwindigkeit zwischen Eintritt und Austritt

Autor

Institution Gemeinde Tüla
 Abteilung Gemeinderat
 Straße Teichstraße 3
 PLZ 38474
 Stadt Tüla
 Land Deutschland
 Ansprechpartner
 Telefon
 E-Mail gemeinde@tula.de



Erstellt mit **DataCollect Webreporter** Version 1.0 am 09.07.2019 20:44:42

Messstelle

Name 5.1-Bergfeld-Tül
 Rtg. kommend (Name) Bergfeld
 Rtg. gehend (Name) Tüla
 Vmax StVO 
 Kommentar Einfahrt Tüla
 Gerätetyp **DSD**

Zeitbereich

Startdatum 08.01.2018 11:00
 Enddatum 29.01.2018 17:59
 Tage Mo, Di, Mi, Do, Fr, Sa, So
 Zeitintervall 60 Minuten
 Zeitfenster / Tag 00:00 - 23:59

Verkehrsmengen Ganglinie

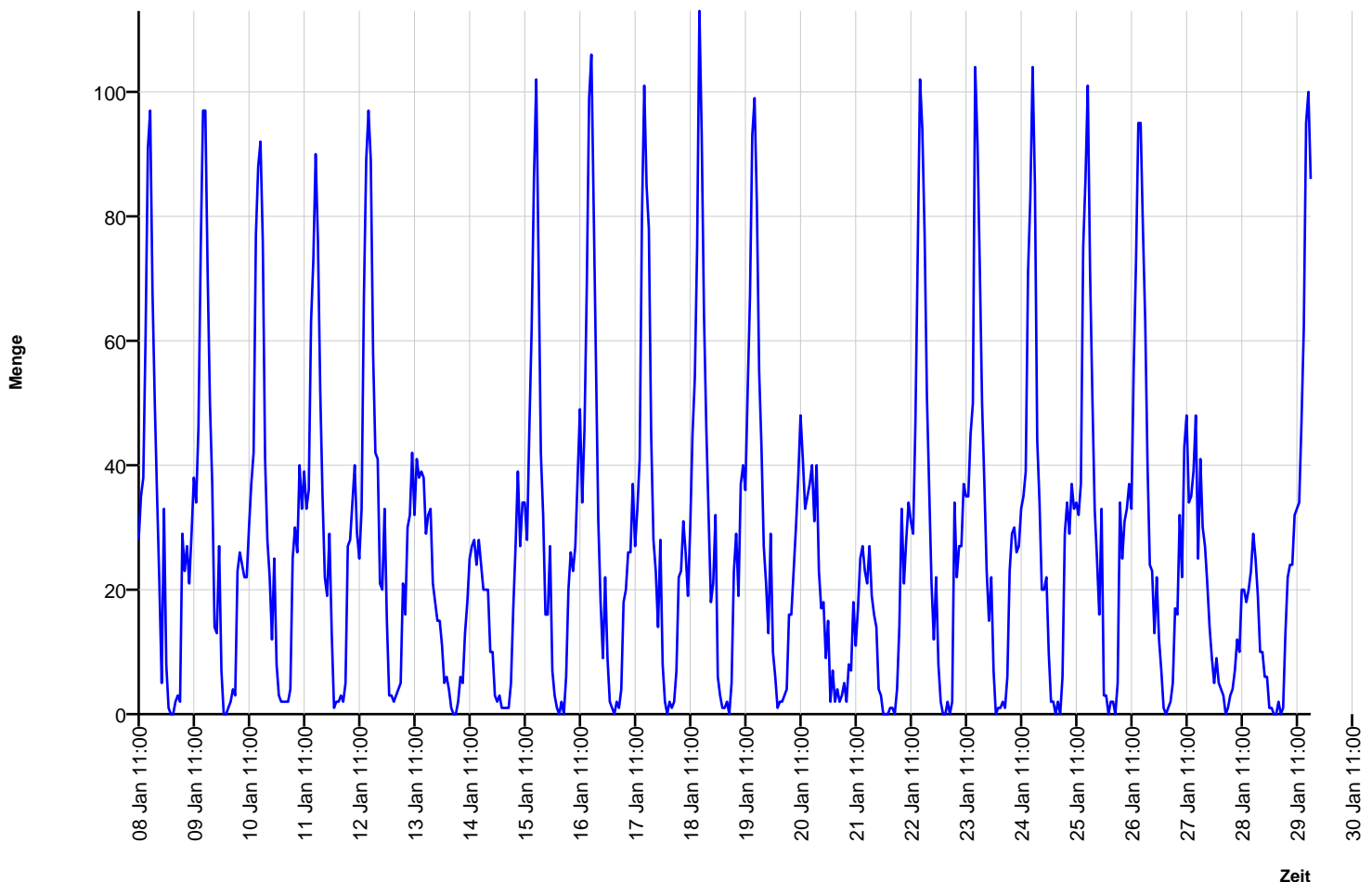

Autor

Institution Gemeinde Tüla
 Abteilung Gemeinderat
 Straße Teichstraße 3
 PLZ 38474
 Stadt Tüla
 Land Deutschland
 Ansprechpartner
 Telefon
 E-Mail gemeinde@tula.de



Erstellt mit **DataCollect Webreporter** Version 1.0 am 09.07.2019 20:44:42

Messstelle

Name 5.1-Bergfeld-Tül
 Rtg. kommend (Name) Bergfeld
 Rtg. gehend (Name) Tüla
 Vmax StVO 
 Kommentar Einfahrt Tüla
 Gerätetyp **DSD**

Zeitbereich

Startdatum 08.01.2018 11:00
 Enddatum 29.01.2018 17:59
 Tage Mo, Di, Mi, Do, Fr, Sa, So
 Zeitintervall 60 Minuten
 Zeitfenster / Tag 00:00 - 23:59

Geschwindigkeits-Diagramm

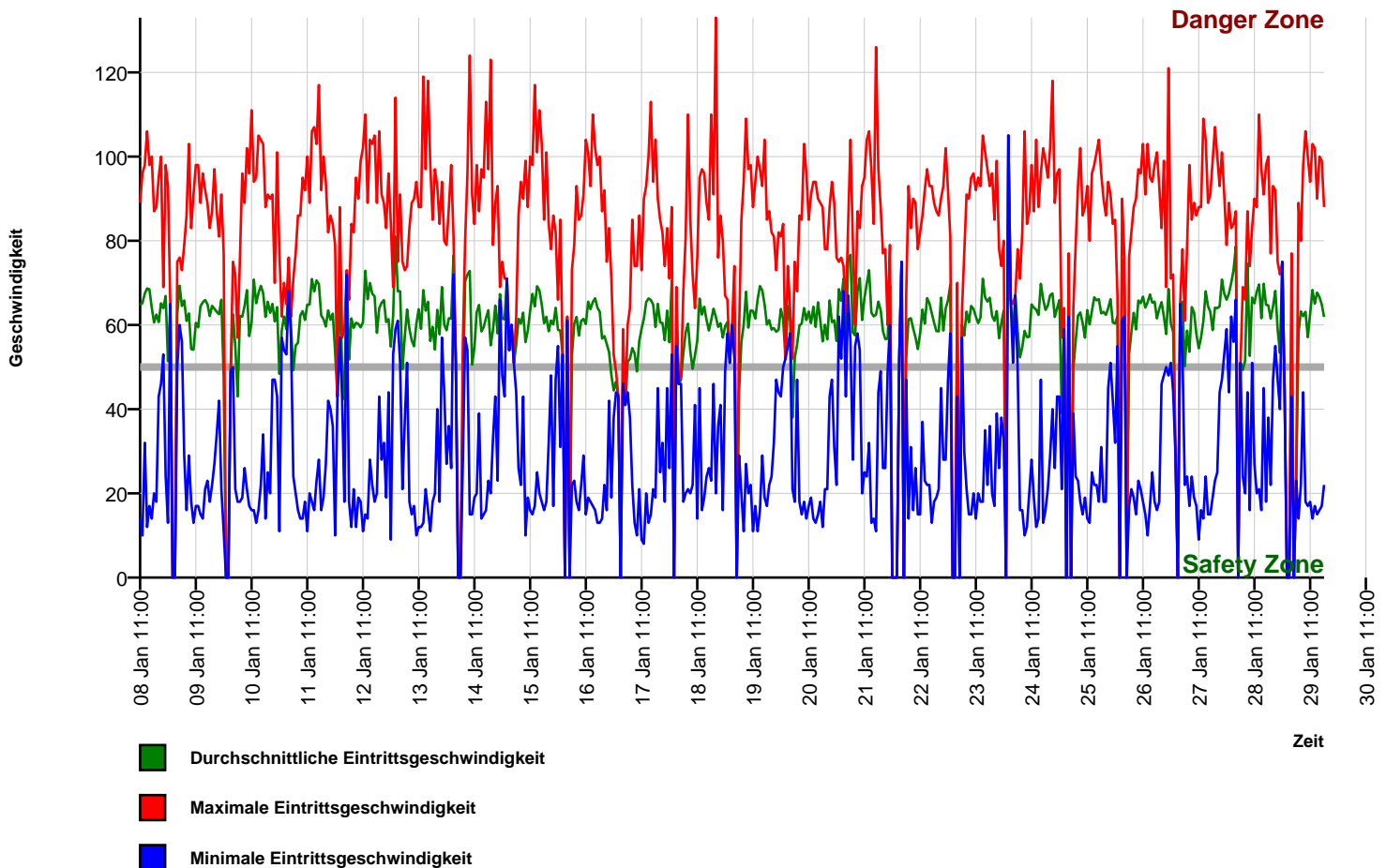

Autor

Institution Gemeinde Tülau
 Abteilung Gemeinderat
 Straße Teichstraße 3
 PLZ 38474
 Stadt Tülau
 Land Deutschland
 Ansprechpartner
 Telefon
 E-Mail gemeinde@tula.de



Erstellt mit **DataCollect Webreporter** Version 1.0 am 09.07.2019 20:44:42

Messstelle

Name 5.1-Bergfeld-Tül
 Rtg. kommend (Name) Bergfeld
 Rtg. gehend (Name) Tülau
 Vmax StVO **50**
 Kommentar Einfahrt Tülau
 Gerätetyp **DSD**

Zeitbereich

Startdatum 08.01.2018 11:00
 Enddatum 29.01.2018 17:59
 Tage Mo, Di, Mi, Do, Fr, Sa, So
 Zeitintervall 60 Minuten
 Zeitfenster / Tag 00:00 - 23:59

Geschwindigkeits-Histogramm

