

Autor

Institution Gemeinde Tülau
 Abteilung Gemeinderat
 Straße Teichstraße 3
 PLZ 38474
 Stadt Tülau
 Land Deutschland
 Ansprechpartner
 Telefon
 E-Mail gemeinde@tulau.de



Erstellt mit **DataCollect Webreporter** Version 1.0 am 09.07.2019 20:36:59

Messstelle

Name 2.1-Tülau-Voitze
 Rtg. kommend (Name) Tülau
 Rtg. gehend (Name) Voitze
 Vmax StVO **50**
 Kommentar Einfahrt Voitze
 Gerätetyp **DSD**

Zeitbereich

Startdatum 27.05.2019 17:00
 Enddatum 17.06.2019 21:59
 Tage Mo, Di, Mi, Do, Fr, Sa, So
 Zeitintervall 60 Minuten
 Zeitfenster / Tag 00:00 - 23:59

Geschwindigkeitsklassen

[V in km/h]

Zeit	Σ	10	20	30	40	50	60	70	80	90	100	110	>110
00:00-06:00	522	0	18	6	1	11	24	75	163	108	83	24	9
06:00-09:00	2333	1	66	31	17	20	88	385	648	594	367	91	25
15:00-19:00	3672	1	70	69	13	41	117	540	1016	1066	518	161	60
06:00-22:00	12293	5	263	189	103	177	546	1975	3420	3253	1698	481	183
00:00-24:00	13137	5	287	198	105	193	608	2136	3681	3419	1800	510	195

Geschwindigkeitskennzahlen

[V in km/h]

DSD SAFETY Erfolg

Vmin	Vavg	Vmax	V15	V50	V85	Vexc %
8	77	158	64	79	93	94.0

Vin	Vout	Vred	Vred %
77	-	-	-

Beschreibungen

Vmin: Minimale Geschwindigkeit
 Vavg: Durchschnittliche Geschwindigkeit
 Vmax: Maximale Geschwindigkeit
 V15: Grenzggeschwindigkeit für die ersten 15% der Fahrzeuge
 V50: Grenzggeschwindigkeit für die ersten 50% der Fahrzeuge

V85: Grenzggeschwindigkeit für die ersten 85% der Fahrzeuge
 Vexc %: Geschwindigkeitsüberschreitung in %
 Vin: Durchschnittliche Eintrittsgeschwindigkeit
 Vout: Durchschnittliche Austrittsgeschwindigkeit
 Vred: Durchschnittliche Reduktion der Geschwindigkeit zwischen Eintritt und Austritt

Autor

Institution Gemeinde Tüla
 Abteilung Gemeinderat
 Straße Teichstraße 3
 PLZ 38474
 Stadt Tüla
 Land Deutschland
 Ansprechpartner
 Telefon
 E-Mail gemeinde@tula.de



Erstellt mit **DataCollect Webreporter** Version 1.0 am 09.07.2019 20:37:00

Messstelle

Name 2.1-Tüla-Voitze
 Rtg. kommend (Name) Tüla
 Rtg. gehend (Name) Voitze
 Vmax StVO 
 Kommentar Einfahrt Voitze
 Gerätetyp **DSD**

Zeitbereich

Startdatum 27.05.2019 17:00
 Enddatum 17.06.2019 21:59
 Tage Mo, Di, Mi, Do, Fr, Sa, So
 Zeitintervall 60 Minuten
 Zeitfenster / Tag 00:00 - 23:59

Verkehrsmengen Ganglinie

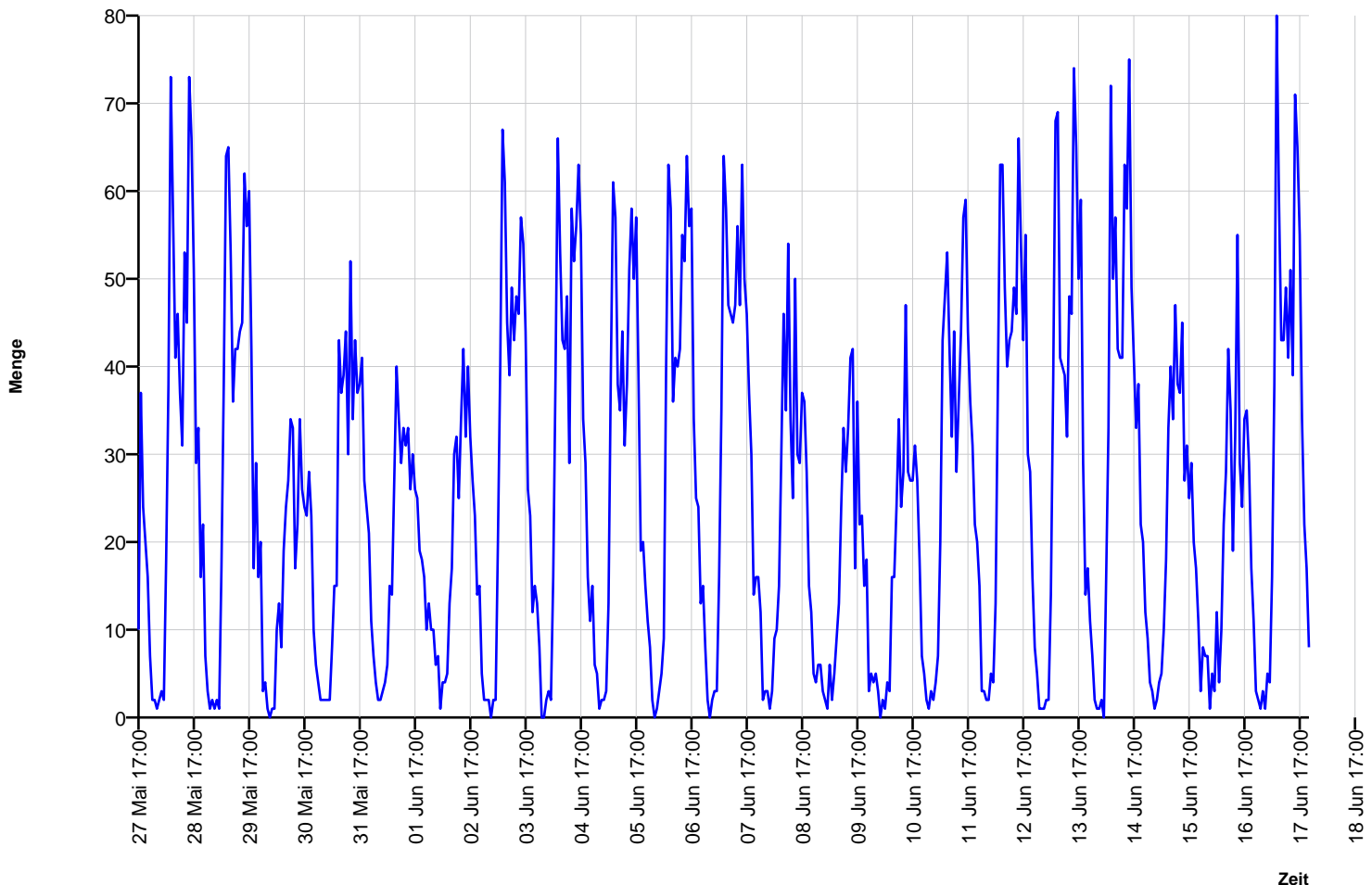

Autor

Institution Gemeinde Tüla
 Abteilung Gemeinderat
 Straße Teichstraße 3
 PLZ 38474
 Stadt Tüla
 Land Deutschland
 Ansprechpartner
 Telefon
 E-Mail gemeinde@tula.de



Erstellt mit **DataCollect Webreporter** Version 1.0 am 09.07.2019 20:37:00

Messstelle

Name 2.1-Tüla-Voitze
 Rtg. kommend (Name) Tüla
 Rtg. gehend (Name) Voitze
 Vmax StVO 
 Kommentar Einfahrt Voitze
 Gerätetyp **DSD**

Zeitbereich

Startdatum 27.05.2019 17:00
 Enddatum 17.06.2019 21:59
 Tage Mo, Di, Mi, Do, Fr, Sa, So
 Zeitintervall 60 Minuten
 Zeitfenster / Tag 00:00 - 23:59

Geschwindigkeits-Diagramm

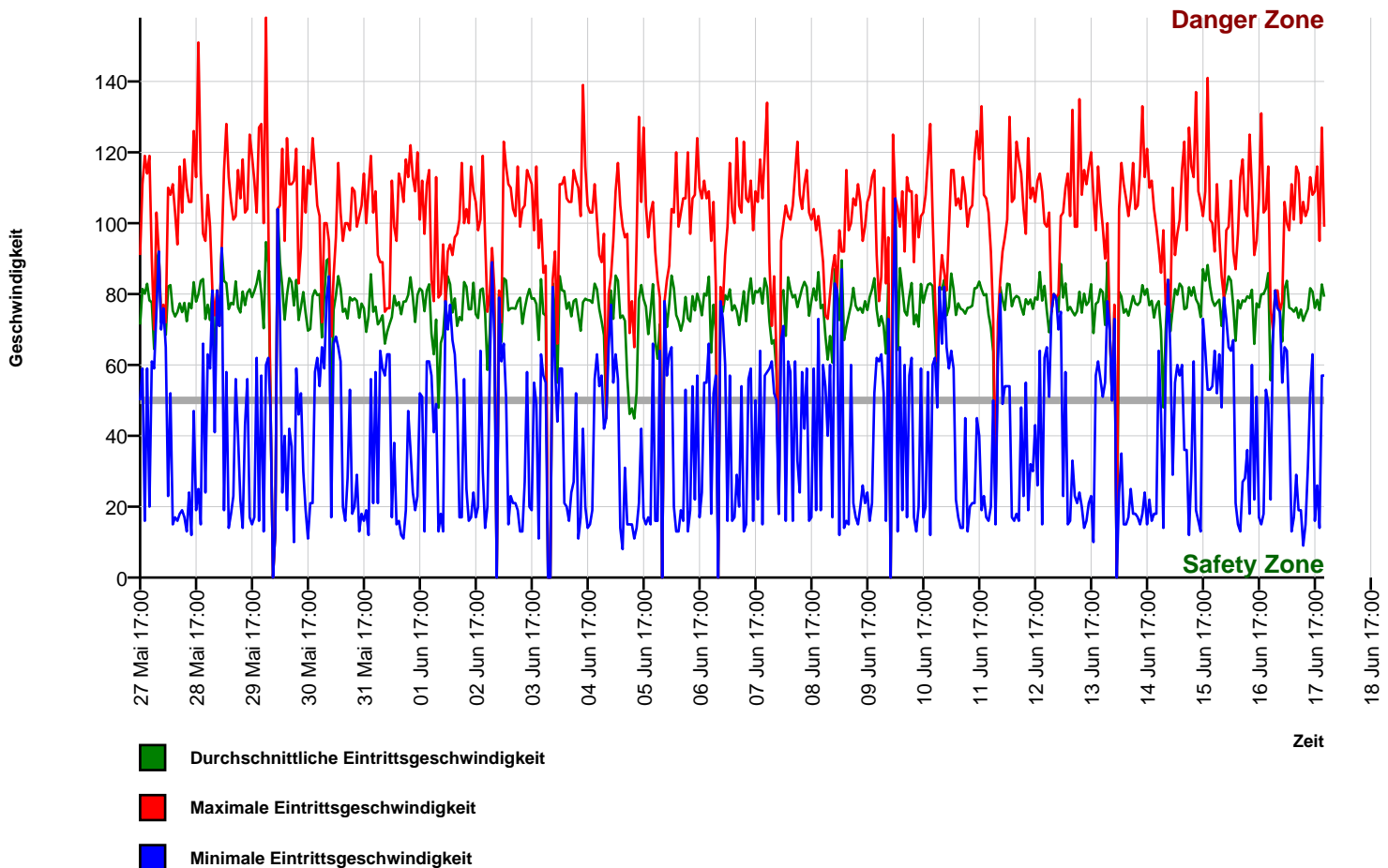

Autor

Institution Gemeinde Tülau
 Abteilung Gemeinderat
 Straße Teichstraße 3
 PLZ 38474
 Stadt Tülau
 Land Deutschland
 Ansprechpartner
 Telefon
 E-Mail gemeinde@tula.de



Erstellt mit **DataCollect Webreporter** Version 1.0 am 09.07.2019 20:37:00

Messstelle

Name 2.1-Tülau-Voitze
 Rtg. kommend (Name) Tülau
 Rtg. gehend (Name) Voitze
 Vmax StVO **50**
 Kommentar Einfahrt Voitze
 Gerätetyp **DSD**

Zeitbereich

Startdatum 27.05.2019 17:00
 Enddatum 17.06.2019 21:59
 Tage Mo, Di, Mi, Do, Fr, Sa, So
 Zeitintervall 60 Minuten
 Zeitfenster / Tag 00:00 - 23:59

Geschwindigkeits-Histogramm

