

Autor

Institution Gemeinde Tülau
 Abteilung Gemeinderat
 Straße Teichstraße 3
 PLZ 38474
 Stadt Tülau
 Land Deutschland
 Ansprechpartner
 Telefon
 E-Mail gemeinde@tulaue.de



Erstellt mit **DataCollect Webreporter** Version 1.0 am 09.07.2019 20:17:25

Messstelle

Name 1.1-Ehra-Voitze
 Rtg. kommend (Name) Ehra
 Rtg. gehend (Name) Voitze
 Vmax StVO **50**
 Kommentar Einfahrt Voitze
 Gerätetyp **DSD**

Zeitbereich

Startdatum 25.02.2019 20:00
 Enddatum 18.03.2019 18:59
 Tage Mo, Di, Mi, Do, Fr, Sa, So
 Zeitintervall 60 Minuten
 Zeitfenster / Tag 00:00 - 23:59

Geschwindigkeitsklassen

[V in km/h]

Zeit	Σ	10	20	30	40	50	60	70	80	90	100	110	>110
00:00-06:00	1186	0	0	3	6	61	208	330	279	160	93	34	12
06:00-09:00	2427	0	3	8	18	217	708	749	457	179	66	16	6
15:00-19:00	8736	0	55	60	67	912	3094	2526	1362	483	140	29	8
06:00-22:00	24674	1	116	159	235	2590	8284	7253	3948	1479	481	93	35
00:00-24:00	27626	1	121	170	248	2760	8894	8111	4620	1827	661	154	59

Geschwindigkeitskennzahlen

[V in km/h]

DSD SAFETY Erfolg

Vmin	Vavg	Vmax	V15	V50	V85	Vexc %
8	64	155	52	62	76	88.1

Vin	Vout	Vred	Vred %
64	-	-	-

Beschreibungen

Vmin: Minimale Geschwindigkeit
 Vavg: Durchschnittliche Geschwindigkeit
 Vmax: Maximale Geschwindigkeit
 V15: Grenzggeschwindigkeit für die ersten 15% der Fahrzeuge
 V50: Grenzggeschwindigkeit für die ersten 50% der Fahrzeuge

V85: Grenzggeschwindigkeit für die ersten 85% der Fahrzeuge
 Vexc %: Geschwindigkeitsüberschreitung in %
 Vin: Durchschnittliche Eintrittsgeschwindigkeit
 Vout: Durchschnittliche Austrittsgeschwindigkeit
 Vred: Durchschnittliche Reduktion der Geschwindigkeit zwischen Eintritt und Austritt

Autor

Institution Gemeinde Tüla
 Abteilung Gemeinderat
 Straße Teichstraße 3
 PLZ 38474
 Stadt Tüla
 Land Deutschland
 Ansprechpartner
 Telefon
 E-Mail gemeinde@tula.de



Erstellt mit **DataCollect Webreporter** Version 1.0 am 09.07.2019 20:17:26

Messstelle

Name 1.1-Ehra-Voitze
 Rtg. kommend (Name) Ehra
 Rtg. gehend (Name) Voitze
 Vmax StVO 
 Kommentar Einfahrt Voitze
 Gerätetyp **DSD**

Zeitbereich

Startdatum 25.02.2019 20:00
 Enddatum 18.03.2019 18:59
 Tage Mo, Di, Mi, Do, Fr, Sa, So
 Zeitintervall 60 Minuten
 Zeitfenster / Tag 00:00 - 23:59

Verkehrsmengen Ganglinie

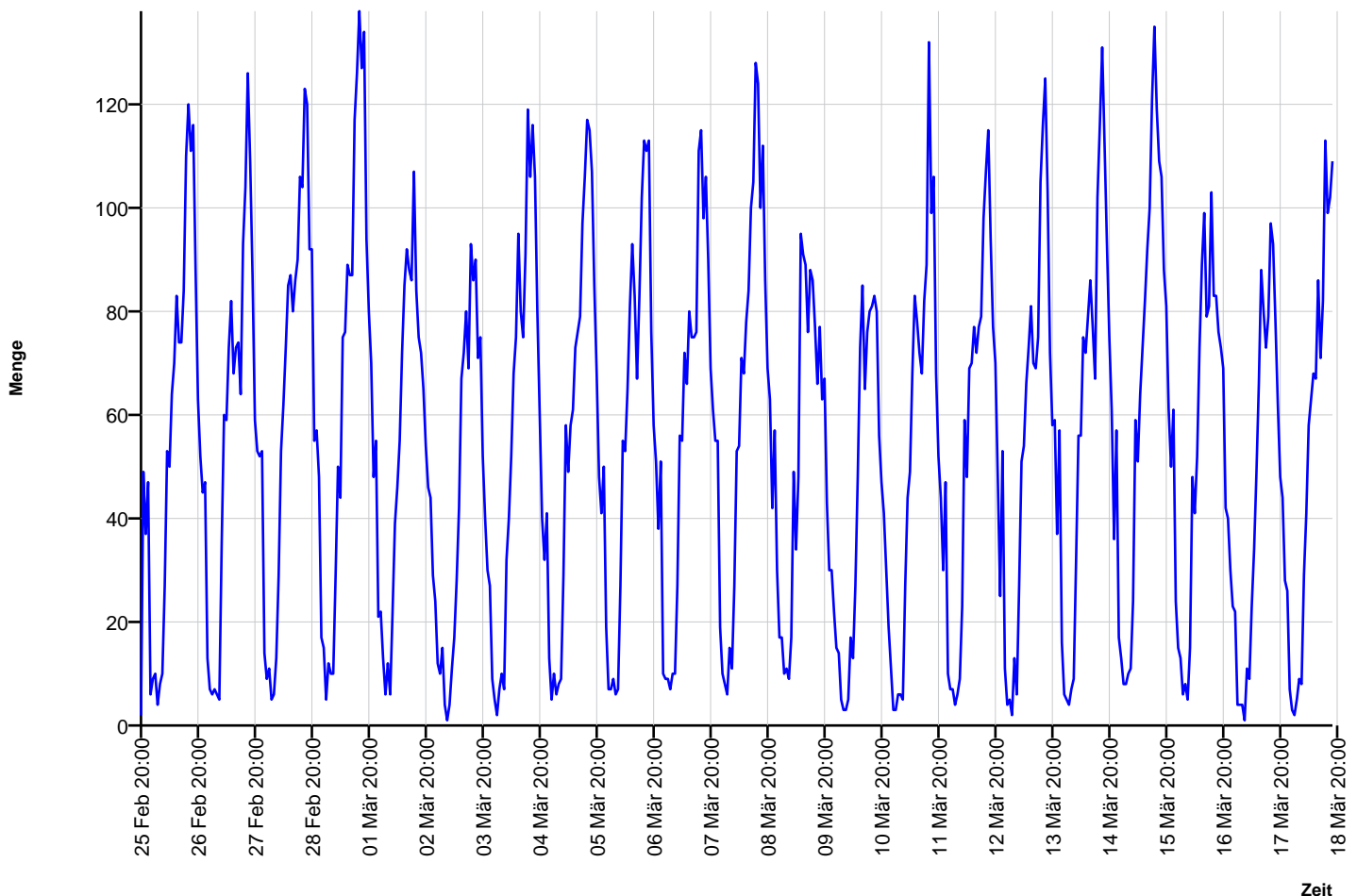

Autor

Institution Gemeinde Tüla
 Abteilung Gemeinderat
 Straße Teichstraße 3
 PLZ 38474
 Stadt Tüla
 Land Deutschland
 Ansprechpartner
 Telefon
 E-Mail gemeinde@tula.de



Erstellt mit **DataCollect Webreporter** Version 1.0 am 09.07.2019 20:17:26

Messstelle

Name 1.1-Ehra-Voitze
 Rtg. kommend (Name) Ehra
 Rtg. gehend (Name) Voitze
 Vmax StVO 
 Kommentar Einfahrt Voitze
 Gerätetyp **DSD**

Zeitbereich

Startdatum 25.02.2019 20:00
 Enddatum 18.03.2019 18:59
 Tage Mo, Di, Mi, Do, Fr, Sa, So
 Zeitintervall 60 Minuten
 Zeitfenster / Tag 00:00 - 23:59

Geschwindigkeits-Diagramm

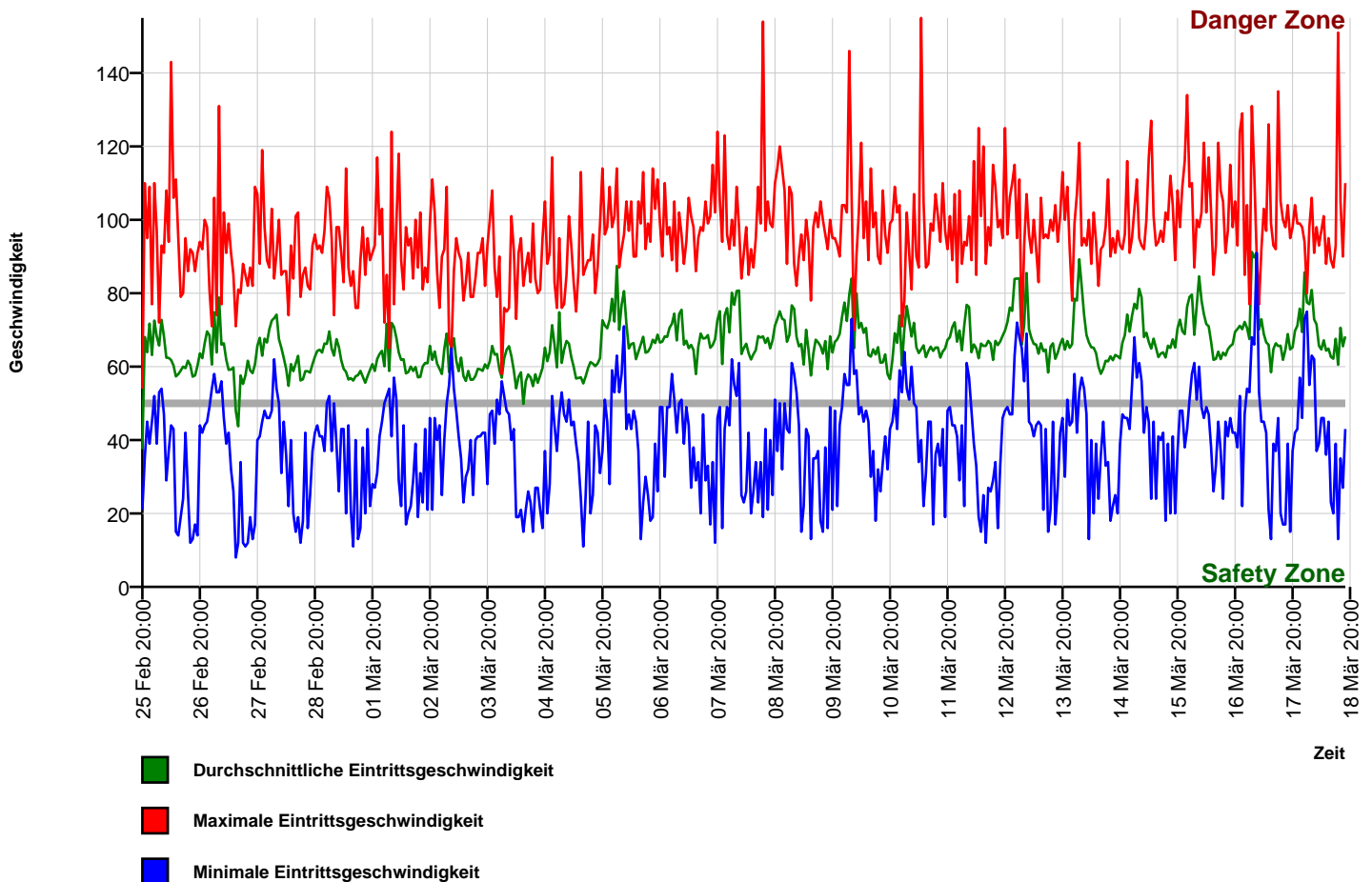

Autor

Institution Gemeinde Tüla
 Abteilung Gemeinderat
 Straße Teichstraße 3
 PLZ 38474
 Stadt Tüla
 Land Deutschland
 Ansprechpartner
 Telefon
 E-Mail gemeinde@tula.de



Erstellt mit **DataCollect Webreporter** Version 1.0 am 09.07.2019 20:17:26

Messstelle

Name 1.1-Ehra-Voitze
 Rtg. kommend (Name) Ehra
 Rtg. gehend (Name) Voitze
 Vmax StVO **50**
 Kommentar Einfahrt Voitze
 Gerätetyp **DSD**

Zeitbereich

Startdatum 25.02.2019 20:00
 Enddatum 18.03.2019 18:59
 Tage Mo, Di, Mi, Do, Fr, Sa, So
 Zeitintervall 60 Minuten
 Zeitfenster / Tag 00:00 - 23:59

Geschwindigkeits-Histogramm

