



# Herzlich willkommen

zur Ideenwerkstatt am 15.03.2023





Raum schaffen  
für den Austausch  
individueller Sichtweisen ...

und

... die Weisheit und  
Kreativität vieler nutzen





# AG Spiel- und Freizeitfläche Voitze - Ideenwerkstatt der Gemeinde Tülau



Ideenwerkstatt am 8.Juni 2022

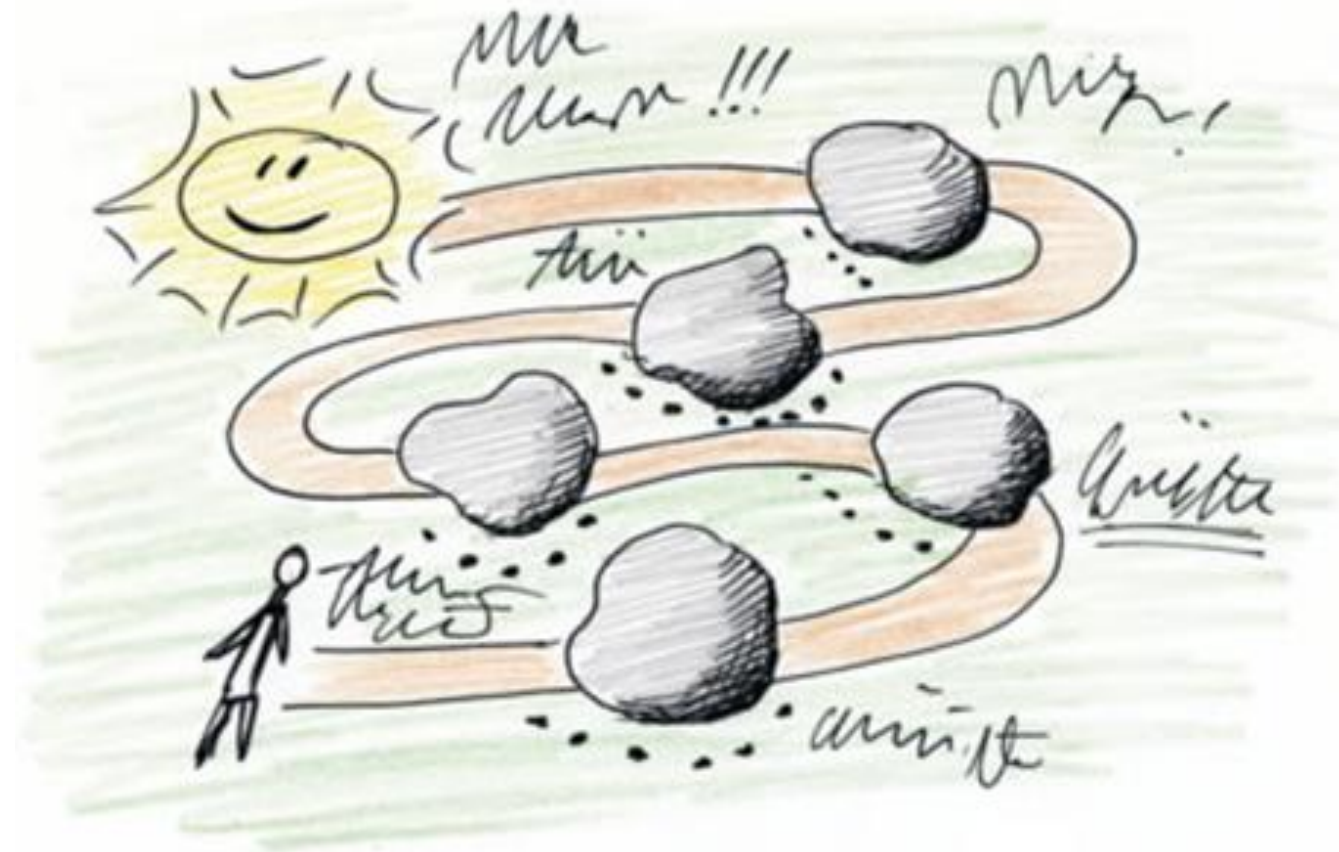

Multifunktionsplatz für Spiel, Sport, Freizeit und Erholung



# AG Spiel- und Freizeitfläche Voitze - Ideenwerkstatt der Gemeinde Tülau



Begegnungsstätte für Kinder, Jugendliche, Erwachsene und Senioren



# AG Spiel- und Freizeitfläche Voitze - Ideenwerkstatt der Gemeinde Tülau

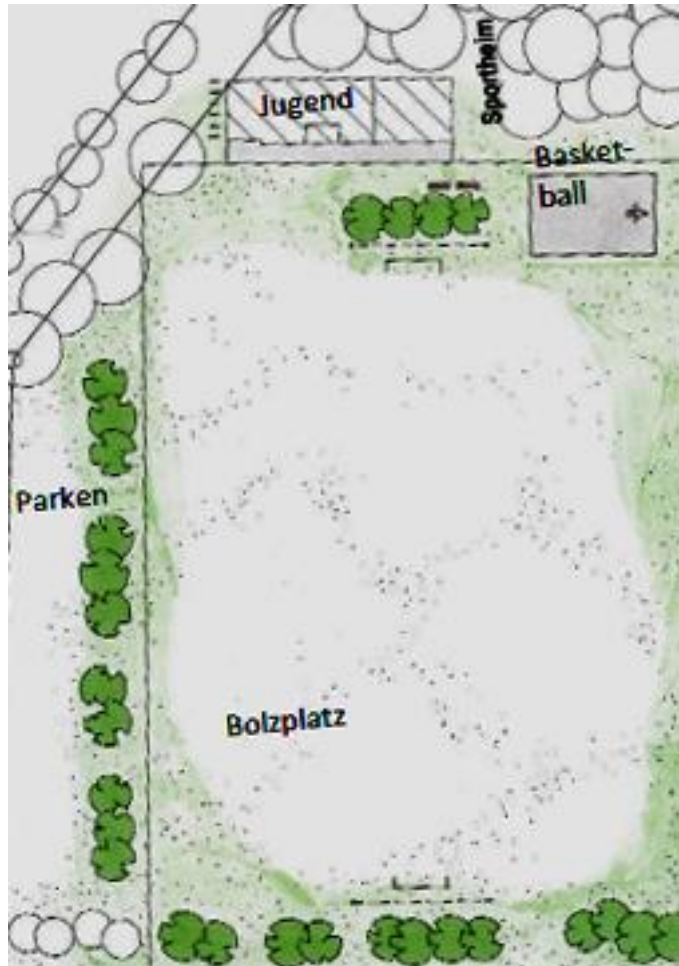



# AG Spiel- und Freizeitfläche Voitze - Ideenwerkstatt der Gemeinde Tülau



Spacecenter



Pumptrack

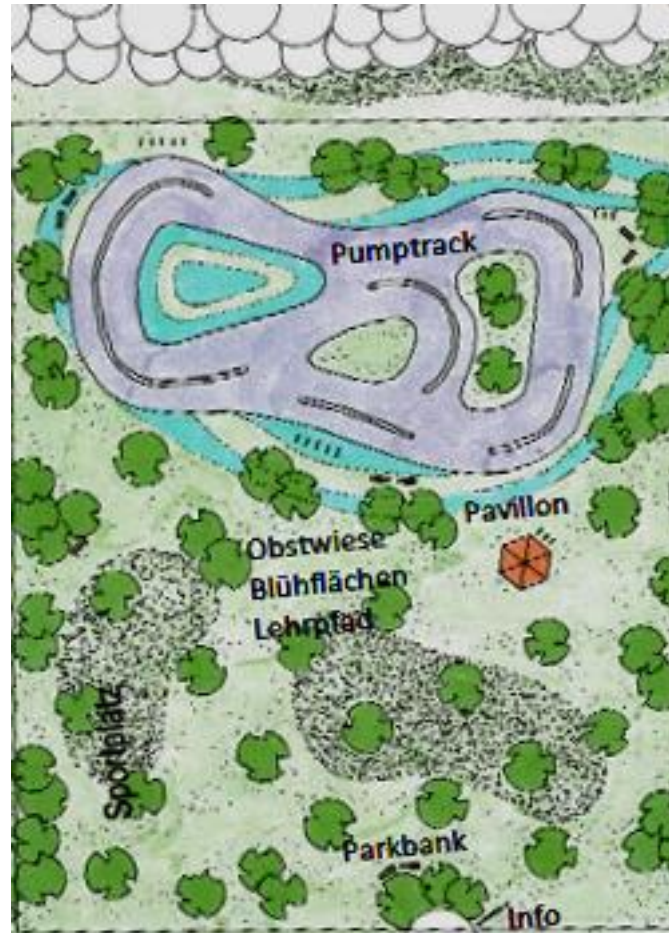

Boule-Platz



# AG Spiel- und Freizeitfläche Voitze - Ideenwerkstatt der Gemeinde Tülau

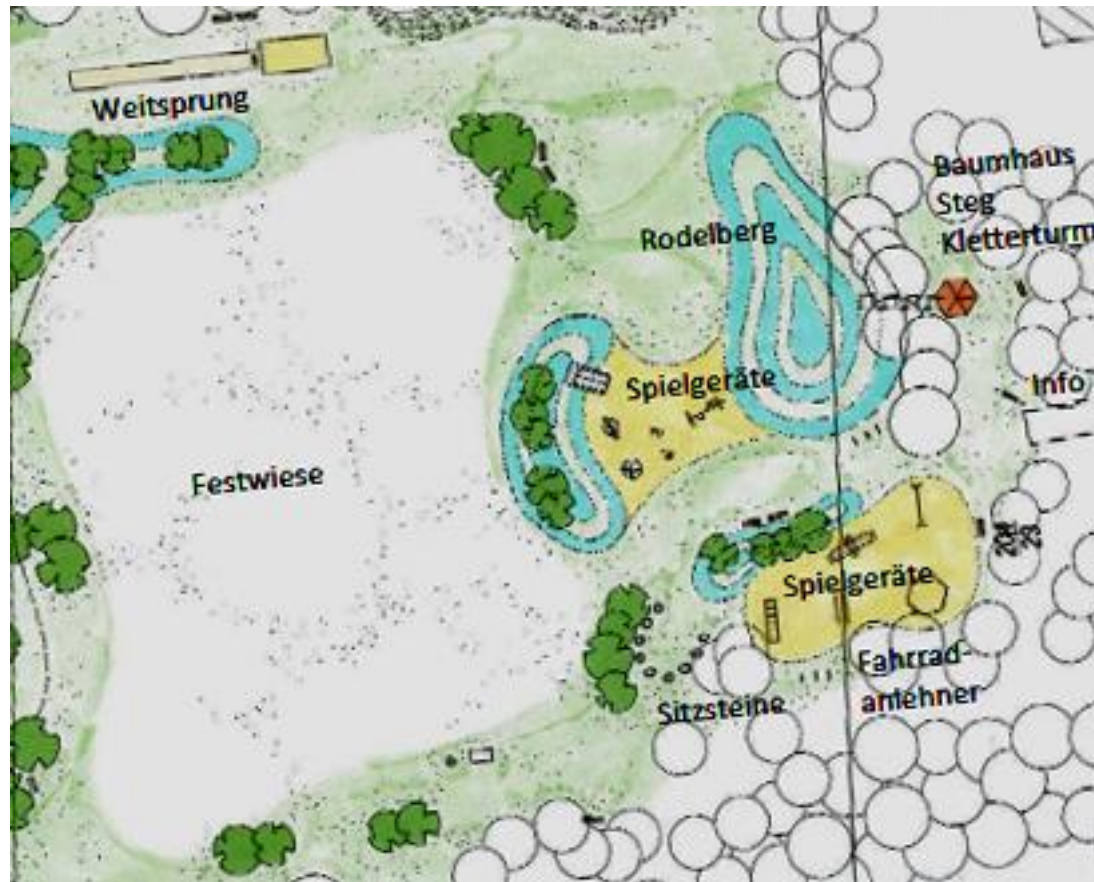





# AG Spiel- und Freizeitfläche Voitze - Ideenwerkstatt der Gemeinde Tülau



Baumhaus mit Kletterwand



Mehrpersonen-Stehwippe

B  
E  
I  
S  
P  
I  
E  
L  
E



Sandbagger



Buddelkiste



Federwippen



Bolzplatztore



Breite Wellenrutsche



Hängematten



# AG Spiel- und Freizeitfläche Voitze - Ideenwerkstatt der Gemeinde Tülau



## Todo Liste "Spiel- und Freizeitfläche Voitze"

Nr.	Datum	To Do	Bemerkung	Zuständig	Telefon	Kontaktdaten	zu erledigen bis	Status
1	08.02.2023	Gesprächsrunde Förderverein/Gemeinde	Vorgehensweise Spendenaufrage	Martin/Jasmin			08.02.2023	abgeschlossen
2	28.02.2023	Treffen mit Marx, Fast, Kaiser Volksbank	Spendenplattform usw./ 10.03.2023	Gemeinde/Förderv.				in Bearbeitung
3	15.03.2023	Ideenwerkstatt-AG Spiel- und Freizeitfläche	Bürger einbinden	Gemeinde/Peter			30.03.2023	
4		Spendensammlung		Förderverein				
5	01.03.2023	Plattform einrichten		Hanna	0177 46 40 51 2	<a href="mailto:hanna@pro.de">hanna@pro.de</a>		in Bearbeitung
6	01.06.2023	Planungsbüro beauftragen		Gemeinde				Zurückgestellt
7		Planung Spiel- und Freizeitfläche	Angebote einholen	Planungsbüro				
8		Basketballkorb mit Fundament	abbauen und sichern	Peter	0178 28 22 79 7			
9		Doppelschaukel mit Fundament	abbauen und sichern	Max	0162 97 44 95 3			
10		Baum STU 80-100cm (2 Stück)	Wurzelstock roden, entsorgen	Peter	0178 28 22 79 7			
11		Balustrade aus Metallrohr (H=1,2m, Länge 195m)	incl. Fundamente abbauen, entsorgen, Fundamentlöcher verfüllen	Peter	0179 28 22 79 7			
12		Bereitstellung Container (20m³)	für Abbruch und fachgerechte Entsorgung	Gemeinde	05833 - 264			
13		Sicherung Hochstämme (20 Stück)		Max	0162 97 44 95 3			
14		Sicherung Spielgeräte (4 Stück)		Peter	0179 28 22 79 7			
15		Grasnarbe (400m²)	abschieben, entsorgen					
16		Oberboden (D= 0,2m, 100m²)	abtragen, zwischenlagern					
17		Mineralboden (D= 0,2m, 100m²)	aufnehmen, zwischenlagern					
18		Fallschutzsand (5m³)	aufnehmen, zwischenlagern					
19		Hand-/ Suchschachtungen (Geräte, Leitungen, Wurzelraum)						
20		Hügel (H bis 2m, Böschungsneigung 1:1,5) 90m³	aus vorh. Mineralboden modellieren					
21		Mineralboden liefern (30 m³)	einbauen in Eigenleistung					
22		Hügel mit vorh. Oberboden andecken (D=0,2m) 90m³						
23		Planum herstellen (450 m²)						
24		Fallschutzsand vorhanden	wieder einbringen					
25		Schnitt Bordanlagen (25 Stück)						
26		Schnitt Pflaster (25 m)						
27		Oberboden vorhanden (25 m²)	profiliert aufbringen					
28		Boden profilieren, planieren und vorbereiten (1500 m³)						
29		Bepflanzung Hochstämme 40 Stück mB StU 10-12cm (incl. Bodenverbesserung und Mulchmaterial)	Pflanzung und Pflege in Eigenleistung	Dorfgemeinschaft				
30		Bepflanzung Sträucher 100 Stück mB H 125-150cm (incl. Bodenverbesserung und Mulchmaterial)	Pflanzung und Pflege in Eigenleistung	Dorfgemeinschaft				
31		Rasensaat für 1000m²	Einsatz Eigenleistung	Dorfgemeinschaft				
32		Gras-Kräuter-Stauden-Mischung für 500m²	Einsatz Eigenleistung					
33		7 Feldsteine (Findlinge; Ø ca. 0,8 - 1,2m)	liefern und radial als Sitzfläche anordnen					



E  
I  
G  
E  
N  
L  
E  
I  
S  
T  
U  
N  
G



## Vorbereitungen

- Abbau der Balustrade
- Abbau Basketballkorb
- Sicherung der Spielgeräte
- Sicherung von Hochstämmen





## Vorbereitungen

- Grasnarbe - abschieben, entsorgen
- Oberboden - abtragen, zwischenlagern
- Mineralboden - aufnehmen, zwischenlagern
- Fallschutzsand - aufnehmen, zwischenlagern
- Hand-/ Suchschachtungen  
(Geräte, Leitungen, Wurzelraum)





## Aufbau

- Hügel mit vorh. Oberboden andecken
- Planum herstellen (450 m<sup>2</sup>)
- Mineralboden - einbauen
- Fallschutzsand – wieder einbringen
- Schnitt Bordanlagen (25 Stück)
- Schnitt Pflaster (25 m)





## Aufbau



- Boden profilieren, planieren und vorbereiten (1500 m<sup>3</sup>)
- Bepflanzung Hochstämme 40 Stück
- Bepflanzung Sträucher 100 Stück
- Rasen anlegen (1000m<sup>2</sup>)
- Gras-Kräuter-Stauden-Mischung für 500m<sup>2</sup>
- 7 Feldsteine setzen





Nich' lang schnacken –

**ANPACKEN!**

Was? 	Wer? 	Nummer? 