

Autor

Institution Gemeinde Tülau
 Abteilung Gemeinderat
 Straße Teichstraße 3
 PLZ 38474
 Stadt Tülau
 Land Deutschland
 Ansprechpartner
 Telefon
 E-Mail gemeinde@tulau.de



Erstellt mit **DataCollect Webreporter** Version 1.0 am 19.08.2019 19:55:53

Messstelle

Name 2.1-Tülau-Voitze
 Rtg. kommend (Name) Tülau
 Rtg. gehend (Name) Voitze
 Vmax StVO **50**
 Kommentar Einfahrt Voitze
 Gerätetyp **DSD**

Zeitbereich

Startdatum 29.07.2019 20:00
 Enddatum 19.08.2019 19:59
 Tage Mo, Di, Mi, Do, Fr, Sa, So
 Zeitintervall 60 Minuten
 Zeitfenster / Tag 00:00 - 23:59

Geschwindigkeitsklassen [V in km/h]

Zeit	Σ	10	20	30	40	50	60	70	80	90	100	110	>110
00:00-06:00	579	0	33	16	12	49	146	170	81	52	18	1	1
06:00-09:00	1723	3	104	25	18	124	395	511	328	161	43	10	1
15:00-19:00	6095	32	408	126	119	344	1198	1839	1414	499	102	12	2
06:00-22:00	16673	72	1149	427	369	1179	3639	4939	3347	1213	279	47	13
00:00-24:00	18072	73	1231	471	421	1330	3998	5334	3542	1297	310	51	14

Geschwindigkeitskennzahlen [V in km/h]

DSD SAFETY Erfolg

Vmin	Vavg	Vmax	V15	V50	V85	Vexc %
7	60	123	46	63	77	80.5

Vin	Vout	Vred	Vred %
60	-	-	-

Beschreibungen

Vmin: Minimale Geschwindigkeit
 Vavg: Durchschnittliche Geschwindigkeit
 Vmax: Maximale Geschwindigkeit
 V15: Grenzggeschwindigkeit für die ersten 15% der Fahrzeuge
 V50: Grenzggeschwindigkeit für die ersten 50% der Fahrzeuge

V85: Grenzggeschwindigkeit für die ersten 85% der Fahrzeuge
 Vexc %: Geschwindigkeitsüberschreitung in %
 Vin: Durchschnittliche Eintrittsgeschwindigkeit
 Vout: Durchschnittliche Austrittsgeschwindigkeit
 Vred: Durchschnittliche Reduktion der Geschwindigkeit zwischen Eintritt und Austritt

Autor

Institution Gemeinde Tüla
 Abteilung Gemeinderat
 Straße Teichstraße 3
 PLZ 38474
 Stadt Tüla
 Land Deutschland
 Ansprechpartner
 Telefon
 E-Mail gemeinde@tula.de



Erstellt mit **DataCollect Webreporter** Version 1.0 am 19.08.2019 19:55:54

Messstelle

Name 2.1-Tüla-Voitze
 Rtg. kommend (Name) Tüla
 Rtg. gehend (Name) Voitze
 Vmax StVO **50**
 Kommentar Einfahrt Voitze
 Gerätetyp **DSD**

Zeitbereich

Startdatum 29.07.2019 20:00
 Enddatum 19.08.2019 19:59
 Tage Mo, Di, Mi, Do, Fr, Sa, So
 Zeitintervall 60 Minuten
 Zeitfenster / Tag 00:00 - 23:59

Verkehrsmengen Ganglinie

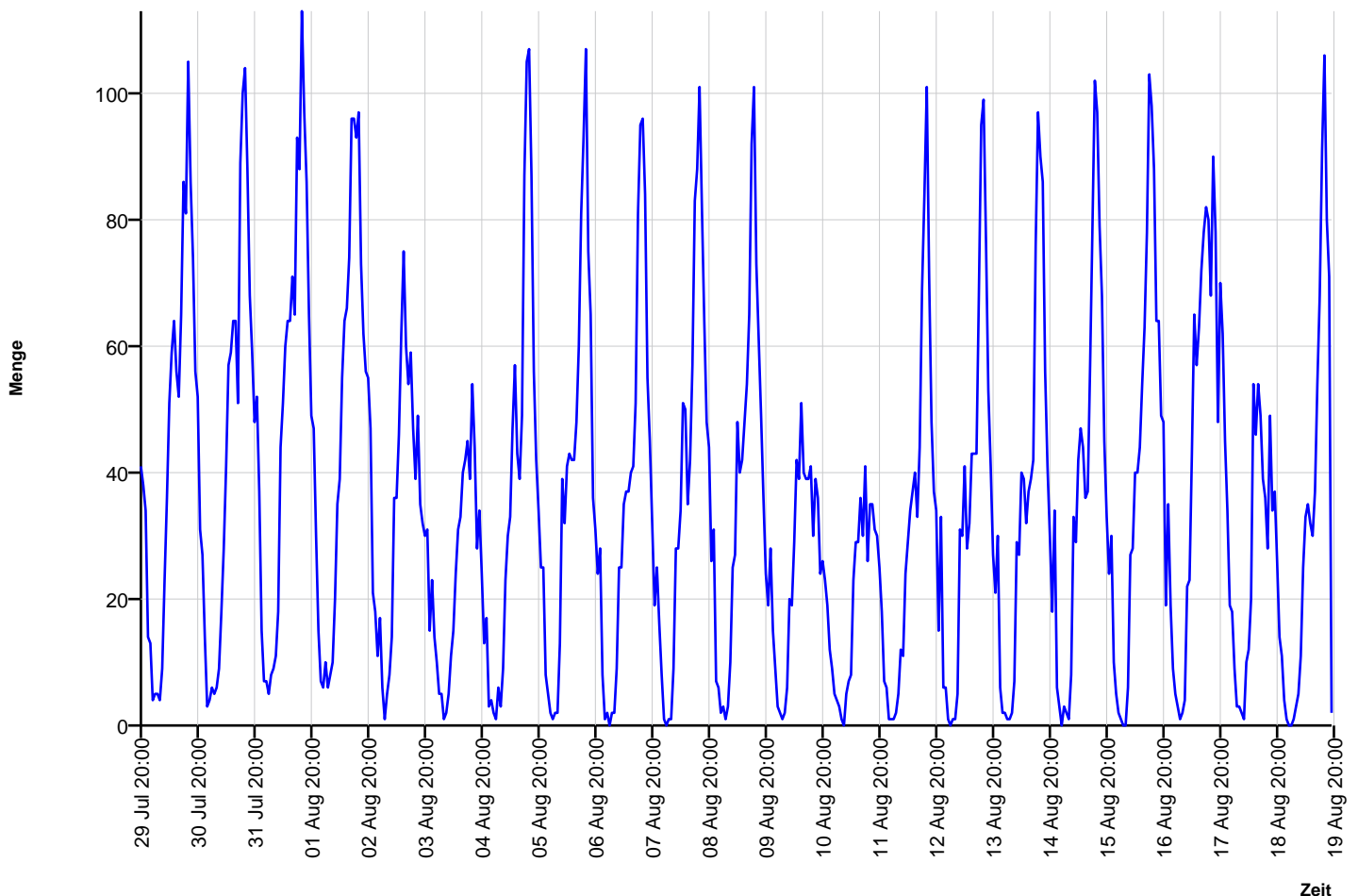

Autor

Institution Gemeinde Tüla
 Abteilung Gemeinderat
 Straße Teichstraße 3
 PLZ 38474
 Stadt Tüla
 Land Deutschland
 Ansprechpartner
 Telefon
 E-Mail gemeinde@tula.de



Erstellt mit **DataCollect Webreporter** Version 1.0 am 19.08.2019 19:55:54

Messstelle

Name 2.1-Tüla-Voitze
 Rtg. kommend (Name) Tüla
 Rtg. gehend (Name) Voitze
 Vmax StVO 
 Kommentar Einfahrt Voitze
 Gerätetyp **DSD**

Zeitbereich

Startdatum 29.07.2019 20:00
 Enddatum 19.08.2019 19:59
 Tage Mo, Di, Mi, Do, Fr, Sa, So
 Zeitintervall 60 Minuten
 Zeitfenster / Tag 00:00 - 23:59

Geschwindigkeits-Diagramm

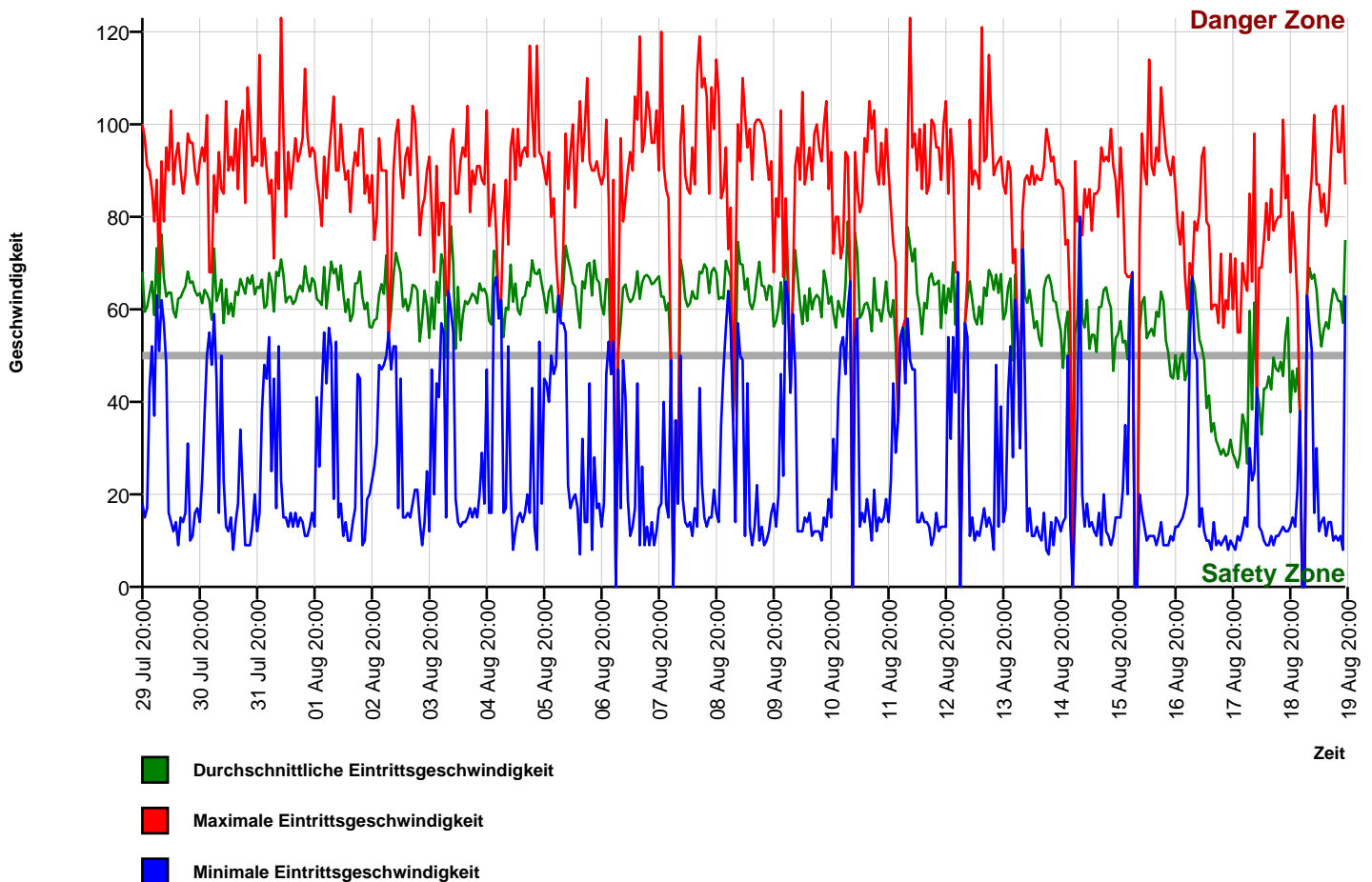

Autor

Institution Gemeinde Tüla
 Abteilung Gemeinderat
 Straße Teichstraße 3
 PLZ 38474
 Stadt Tüla
 Land Deutschland
 Ansprechpartner
 Telefon
 E-Mail gemeinde@tula.de



Erstellt mit **DataCollect Webreporter** Version 1.0 am 19.08.2019 19:55:55

Messstelle

Name 2.1-Tüla-Voitze
 Rtg. kommend (Name) Tüla
 Rtg. gehend (Name) Voitze
 Vmax StVO **50**
 Kommentar Einfahrt Voitze
 Gerätetyp **DSD**

Zeitbereich

Startdatum 29.07.2019 20:00
 Enddatum 19.08.2019 19:59
 Tage Mo, Di, Mi, Do, Fr, Sa, So
 Zeitintervall 60 Minuten
 Zeitfenster / Tag 00:00 - 23:59

Geschwindigkeits-Histogramm

